

## สัญญาซื้อขาย

สัญญาเลขที่ ๕๑/๒๕๖๗,

สัญญาฉบับนี้ทำขึ้น ณ องค์การบริหารส่วนจังหวัดสระบุรี ตำบล ปากเพรียว อำเภอ เมืองสระบุรี จังหวัด สระบุรี เมื่อวันที่ ๑๙ สิงหาคม ๒๕๖๗ ระหว่าง องค์การบริหารส่วนจังหวัดสระบุรี โดย นายธนภุต อัครธัมภ์ ณ ตำแหน่ง รองนายกองค์การบริหารส่วนจังหวัด ปฏิบัติราชการแทน นายองค์การบริหารส่วนจังหวัด สระบุรี ผู้รับมอบอำนาจ ตามคำสั่งองค์การบริหารส่วนจังหวัดสระบุรี ที่ ๑๐๔๕/๒๕๖๗ ลงวันที่ ๑ พฤษภาคม ๒๕๖๗ ซึ่งต่อไปในสัญญานี้เรียกว่า "ผู้ซื้อ" ฝ่ายหนึ่ง กับ บริษัท นพี กรุ๊ป จำกัด ซึ่งจดทะเบียนเป็นนิติบุคคล ณ สำนักงานทะเบียนหุ้นส่วนบริษัท จังหวัดปทุมธานี กรมพัฒนาธุรกิจการค้า กระทรวงพาณิชย์ มีสำนักงานใหญ่อยู่ เลขที่ ๒๒/๗ หมู่ ๕ ตำบลบึงคำพร้อย อำเภอลำลูกกา จังหวัดปทุมธานี โดยนางสาวพลอยไพลิน ยุธชาติ (กรรมการ ผู้จัดการ) ผู้มีอำนาจลงนามผูกพันนิติบุคคลปรากฏตามหนังสือรับรองของ สำนักงานทะเบียนหุ้นส่วนบริษัทกลาง กรมพัฒนาธุรกิจการค้า กระทรวงพาณิชย์ ที่ E๑๐๐๙๑๒๒๐๔๕๑๐๖๑ ลงวันที่ ๑๗ มิถุนายน ๒๕๖๗ แนบท้าย สัญญานี้ ซึ่งต่อไปในสัญญานี้เรียกว่า "ผู้ขาย" อีกฝ่ายหนึ่ง

คู่สัญญาได้ตกลงกันมีข้อความดังต่อไปนี้

### ข้อ ๑. ข้อตกลงซื้อขาย

ผู้ซื้อตกลงซื้อและผู้ขายตกลงขาย จัดซื้อครุภัณฑ์สำนักงาน (ตู้สำนักงานสำเร็จรูปเคลื่อนที่) จำนวน ๔ รายการ จำนวน ๑ (หนึ่ง) โครงการ เป็นราคาทั้งสิ้น ๕๖๙,๒๔๐.๐๐ บาท (ห้าแสนหกหมื่นเก้าพันสองร้อยสี่สิบบาทถ้วน) ซึ่งได้รวมภาษีมูลค่าเพิ่ม จำนวน ๓๗,๒๔๐.๐๐ บาท (สามหมื่นเจ็ดพันสองร้อยสี่สิบบาทถ้วน) ตลอดจนภาษีอากรอื่นๆและค่าใช้จ่ายทั้งปวงด้วยแล้ว

### ข้อ ๒. การรับรองคุณภาพ

ผู้ขายรับรองว่าสิ่งของที่ขายให้ตามสัญญานี้เป็นของแท้ ของใหม่ ไม่เคยใช้งานมาก่อน ไม่เป็นของเก่าเก็บ และมีคุณภาพ และคุณสมบัติไม่ต่ำกว่าที่กำหนดไว้ในเอกสารแนบท้ายสัญญาผนวก ผนวก ๑ ผนวก ๒ และผนวก ๓

ในกรณีที่เป็นการซื้อขายซึ่งจะต้องมีการตรวจทดสอบ ผู้ขายรับรองว่า เมื่อตรวจทดสอบแล้วต้องมีคุณภาพและคุณสมบัติไม่ต่ำกว่าที่กำหนดไว้ตามสัญญานี้ด้วย



### ข้อ ๓. เอกสารอันเป็นส่วนหนึ่งของสัญญา

เอกสารแนบท้ายสัญญาดังต่อไปนี้ ให้ถือเป็นส่วนหนึ่งของ สัญญานี้

  
(ลงชื่อ) ..... ผู้ซื้อ

  
(ลงชื่อ) ..... ผู้ขาย

(นายธนภุต อัครธัมภ์ ณ)  
รองนายกองค์การบริหารส่วนจังหวัด ปฏิบัติราชการแทน  
นายกองค์การบริหารส่วนจังหวัดสระบุรี

(นางสาวพลอยไพลิน ยุธชาติ)  
กรรมการผู้จัดการ

๓.๑ ผนวก ๑ รายการคุณลักษณะเฉพาะ จำนวน ๓ (สาม) หน้า

๓.๒ ผนวก ๒ แค็ตตาล็อก จำนวน ๒๕ (ยี่สิบห้า) หน้า

๓.๓ ผนวก ๓ ใบเสนอราคา จำนวน ๔ (สี่) หน้า

ความใดในเอกสารแนบท้ายสัญญาที่ขัดหรือแย้งกับข้อความในสัญญานี้ ให้ใช้ข้อความในสัญญานี้บังคับ และในกรณีที่เอกสารแนบท้ายสัญญาขัดแย้งกันเอง ผู้ขายจะต้องปฏิบัติตามคำวินิจฉัยของผู้ซื้อ คำวินิจฉัยของผู้ซื้อให้ถือเป็นที่สุด และผู้ขายไม่มีสิทธิเรียกร้องราคา ค่าเสียหาย หรือค่าใช้จ่ายใดๆเพิ่มเติมจากผู้ซื้อทั้งสิ้น

#### ข้อ ๔. การส่งมอบ

ผู้ขายจะส่งมอบสิ่งของที่ซื้อขายตามสัญญาให้แก่ผู้ซื้อ ณ องค์การบริหารส่วนจังหวัดสระบุรี ภายในวันที่ ๑๘ กันยายน ๒๕๖๗ ให้ถูกต้องและครบถ้วนตามที่กำหนดไว้ในข้อ ๑ แห่งสัญญานี้ พร้อมทั้งหีบห่อหรือเครื่องรัดพันผูกโดยเรียบร้อย

การส่งมอบสิ่งของตามสัญญานี้ ไม่ว่าจะเป็นการส่งมอบเพียงครั้งเดียว หรือส่งมอบหลายครั้ง ผู้ขายจะต้องแจ้งกำหนดเวลาส่งมอบแต่ละครั้งโดยทำเป็นหนังสือนำไปยื่นต่อผู้ซื้อ ณ องค์การบริหารส่วนจังหวัดสระบุรี ในวันและเวลาทำการของผู้ซื้อ ก่อนวันส่งมอบไม่น้อยกว่า ๓ (สาม) วันทำการของผู้ซื้อ

#### ข้อ ๕. การตรวจรับ

เมื่อผู้ซื้อได้ตรวจรับสิ่งของที่ส่งมอบและเห็นว่าถูกต้องครบถ้วนตามสัญญาแล้ว ผู้ซื้อจะออกหลักฐานการรับมอบเป็นหนังสือไว้ให้ เพื่อผู้ขายนำมาเป็นหลักฐานประกอบการขอรับเงินค่าสิ่งของนั้น

ถ้าผลของการตรวจรับปรากฏว่าสิ่งของที่ผู้ขายส่งมอบไม่ตรงตามข้อ ๑ ผู้ซื้อทรงไว้ซึ่งสิทธิที่จะไม่รับสิ่งของนั้น ในกรณีเช่นว่านี้ ผู้ขายต้องรับนำสิ่งของนั้นกลับคืนโดยเร็วที่สุดเท่าที่จะทำได้และนำสิ่งของมาส่งมอบให้ใหม่ หรือต้องทำการแก้ไขให้ถูกต้องตามสัญญาด้วยค่าใช้จ่ายของผู้ขายเอง และระยะเวลาที่เสียไปเพราะเหตุดังกล่าวผู้ขายจะนำมาอ้างเป็นเหตุขอขยายเวลาส่งมอบตามสัญญาหรือ ของดหรือลดค่าปรับไม่ได้

#### ข้อ ๖. การชำระเงิน

ผู้ซื้อตกลงชำระเงิน ค่าสิ่งของตามข้อ ๑ ให้แก่ผู้ขาย เมื่อผู้ซื้อได้รับมอบสิ่งของตามข้อ ๕ ไว้โดยครบถ้วนแล้ว ดังนี้

งวดที่ ๑ (งวดสุดท้าย) เป็นจำนวนเงิน ๕๖๙,๒๔๐.๐๐ บาท (ห้าแสนหกหมื่นเก้าพันสองร้อยสี่สิบบาทถ้วน) เมื่อผู้ขายได้ส่งมอบ ครุภัณฑ์สำนักงาน (ตู้สำนักงานสำเร็จรูปเคลื่อนที่) จำนวน ๔ รายการ ดังต่อไปนี้

ชุดที่ ๑ สำหรับติดตั้ง ณ อำเภออมวกเหล็ก จังหวัดสระบุรี จำนวน ๑ ตู้

(ลงชื่อ) ..... ผู้ซื้อ

(นายธนภุต อัครสัมปณณะ)

รองนายกองค์การบริหารส่วนจังหวัด ปฏิบัติราชการแทน

นายกองค์การบริหารส่วนจังหวัดสระบุรี

(ลงชื่อ) ..... ผู้ขาย

(นางสาวพลอยไพลิน ยุรชาติ)

กรรมการผู้จัดการ





ชุดที่ ๒ สำหรับติดตั้ง ณ อำเภอบ้านหมอ จังหวัดสระบุรี จำนวน ๑ ตู้  
ชุดที่ ๓ สำหรับติดตั้ง ณ อำเภอหนองแค จังหวัดสระบุรี จำนวน ๑ ตู้  
ชุดที่ ๔ สำหรับติดตั้ง ณ อำเภอพระพุทธบาท จังหวัดสระบุรี จำนวน ๑ ตู้

ให้แล้วเสร็จภายใน วันที่ ๑๘ กันยายน ๒๕๖๗

#### ข้อ ๗. การรับประกันความชำรุดบกพร่อง

ผู้ขายตกลงรับประกันความชำรุดบกพร่องหรือขัดข้องของสิ่งของตามสัญญาฯ เป็นเวลา ๑ (หนึ่ง) ปี นับถัดจากวันที่ผู้ซื้อได้รับมอบสิ่งของทั้งหมดไว้โดยถูกต้องครบถ้วนตามสัญญา โดยภายในกำหนดเวลาดังกล่าว หากสิ่งของตามสัญญาฯ เกิดชำรุดบกพร่องหรือขัดข้องอันเนื่องมาจากการใช้งานตามปกติ ผู้ขายจะต้องจัดการซ่อมแซมหรือแก้ไขให้อยู่ในสภาพที่ใช้การได้ดีดังเดิม ภายใน ๓ (สาม) วัน นับถัดจากวันที่ได้รับแจ้งจากผู้ซื้อโดยไม่มีค่าใช้จ่ายใดๆ ทั้งสิ้น หากผู้ขายไม่จัดการซ่อมแซมหรือแก้ไขภายในกำหนดเวลาดังกล่าว ผู้ซื้อมีสิทธิที่จะทำการนั้นเองหรือจ้างผู้อื่นให้ทำการนั้นแทนผู้ขาย โดยผู้ขายต้องเป็นผู้ออกค่าใช้จ่ายเองทั้งสิ้น

ในกรณีเร่งด่วนจำเป็นต้องรีบแก้ไขเหตุชำรุดบกพร่องหรือขัดข้องโดยเร็ว และไม่อาจรอคอยให้ผู้ขายแก้ไขในระยะเวลาที่กำหนดไว้ตามวรรคหนึ่งได้ ผู้ซื้อมีสิทธิเข้าจัดการแก้ไขเหตุชำรุดบกพร่องหรือขัดข้องนั้นเอง หรือให้ผู้อื่นแก้ไขความชำรุดบกพร่องหรือขัดข้อง โดยผู้ขายต้องรับผิดชอบชำระค่าใช้จ่ายทั้งหมด

การที่ผู้ซื้อทำการนั้นเอง หรือให้ผู้อื่นทำการนั้นแทนผู้ขาย ไม่ทำให้ผู้ขายหลุดพ้นจากความรับผิดตามสัญญา หากผู้ขายไม่ชดใช้ค่าใช้จ่ายหรือค่าเสียหายตามที่ผู้ซื้อเรียกร้องผู้ซื้อมีสิทธิบังคับจากหลักประกันการปฏิบัติตามสัญญาได้

#### ข้อ ๘. หลักประกันการปฏิบัติตามสัญญา

ในขณะที่ทำสัญญานี้ผู้ขายได้นำหลักประกันเป็น เงินสด ตามใบเสร็จรับเงิน เล่มที่ ๘ เลขที่ ๐๐๘ ลงวันที่ ๑๙ สิงหาคม ๒๕๖๗ เป็นจำนวนเงิน ๒๘,๔๖๒.๐๐ บาท(สองหมื่นแปดพันสี่ร้อยหกสิบสองบาทถ้วน) ซึ่งเท่ากับร้อยละ ๕ (ห้า) ของราคาทั้งหมดตามสัญญา มามอบให้แก่ผู้ซื้อเพื่อเป็นหลักประกันการปฏิบัติตามสัญญานี้

กรณีผู้ขายใช้หนังสือค้ำประกันมาเป็นหลักประกันการปฏิบัติตามสัญญา หนังสือค้ำประกันดังกล่าวจะต้องออกโดยธนาคารที่ประกอบกิจการในประเทศไทย หรือโดยบริษัทเงินทุนหรือบริษัทเงินทุนหลักทรัพย์ที่ได้รับอนุญาตให้ประกอบกิจการเงินทุนเพื่อการพาณิชย์และประกอบธุรกิจค้ำประกันตามประกาศของธนาคารแห่งประเทศไทย ตามรายชื่อบริษัทเงินทุนที่ธนาคารแห่งประเทศไทยแจ้งเวียนให้ทราบตามแบบที่คณะกรรมการนโยบายการจัดซื้อจัดจ้างและการบริหารพัสดุภาครัฐกำหนดหรืออาจเป็นหนังสือค้ำประกันอิเล็กทรอนิกส์ตามวิธีการที่กรมบัญชีกลางกำหนดก็ได้ และจะต้องมีอายุการค้ำประกันตลอดไปจนกว่าผู้ขายพ้นข้อผูกพันตามสัญญานี้

หลักประกันที่ผู้ขายนำมามอบให้ตามวรรคหนึ่ง จะต้องมีอายุครอบคลุมความรับผิดทั้งปวงของผู้ขายตลอดอายุสัญญานี้ ถ้าหลักประกันที่ผู้ขายนำมามอบให้ดังกล่าวลดลงหรือเสื่อมค่าลง หรือมีอายุไม่ครอบคลุม

  
(ลงชื่อ) ..... ผู้ซื้อ

(นายธนภฤต อัดทะสัมปณณะ)

รองนายกองค์การบริหารส่วนจังหวัด ปฏิบัติราชการแทน

นายกองค์การบริหารส่วนจังหวัดสระบุรี

  
(ลงชื่อ) ..... ผู้ขาย

(นางสาวพลอยไพลิน ยุธชาติ)

กรรมการผู้จัดการ

ถึงความรับผิดชอบของผู้ขายตลอดอายุสัญญา ไม่ว่าจะด้วยเหตุใดๆ ก็ตาม รวมถึงกรณีผู้ขายส่งมอบสิ่งของล่าช้าเป็นเหตุให้  
ระยะเวลาส่งมอบหรือวันครบกำหนดความรับผิดชอบในความชำรุดบกพร่องตามสัญญาเปลี่ยนแปลงไป ไม่ว่าจะเกิดขึ้น  
คราวใด ผู้ขายต้องหาหลักประกันใหม่หรือหลักประกันเพิ่มเติมให้มีจำนวนครบถ้วนตามวรรคหนึ่งมามอบให้แก่ผู้ซื้อ  
ภายใน .....(.....) วัน นับถัดจากวันที่ได้รับแจ้งเป็นหนังสือจากผู้ซื้อ

หลักประกันที่ผู้ขายนำมามอบไว้ตามข้อนี้ ผู้ซื้อจะคืนให้แก่ผู้ขาย โดยไม่มีดอกเบี้ยเมื่อผู้ขาย  
พ้นจากข้อผูกพันและความรับผิดชอบทั้งปวงตามสัญญานี้แล้ว

#### ข้อ ๙. การบอกเลิกสัญญา

ถ้าผู้ขายไม่ปฏิบัติตามสัญญาข้อใดข้อหนึ่ง หรือเมื่อครบกำหนดส่งมอบสิ่งของตามสัญญานี้แล้ว  
หากผู้ขายไม่ส่งมอบสิ่งของที่ตกลงขายให้แก่ผู้ซื้อหรือส่งมอบไม่ถูกต้อง หรือไม่ครบจำนวน ผู้ซื้อจะมีสิทธิบอกเลิกสัญญา  
ทั้งหมดหรือแต่บางส่วนได้ การใช้สิทธิบอกเลิกสัญญานั้นไม่กระทบสิทธิของผู้ซื้อที่จะเรียกร้องค่าเสียหายจากผู้ขาย

ในกรณีที่ผู้ซื้อใช้สิทธิบอกเลิกสัญญา ผู้ซื้อจะมีสิทธิรับหรือบังคับจากหลักประกัน ตาม (ข้อ ๖  
และ) ข้อ ๘ เป็นจำนวนเงินทั้งหมดหรือแต่บางส่วนก็ได้ แล้วแต่ผู้ซื้อจะเห็นสมควร และถ้าผู้ซื้อจัดซื้อสิ่งของจากบุคคล  
อื่นเต็มจำนวนหรือเฉพาะจำนวนที่ขาดส่ง แล้วแต่กรณี ภายในกำหนด ๑๕ (สิบห้า) วัน นับถัดจากวันบอกเลิกสัญญา  
ผู้ขายจะต้องชดใช้ราคาที่เพิ่มขึ้นจากราคาที่กำหนดไว้ในสัญญานี้ด้วย

#### ข้อ ๑๐. ค่าปรับ

ในกรณีที่ผู้ซื้อมิได้ใช้สิทธิบอกเลิกสัญญาตามข้อ ๙ ผู้ขายจะต้องชำระค่าปรับให้ผู้ซื้อเป็น  
รายวันในอัตราร้อยละ ๐.๒๐ (ศูนย์จุดสองศูนย์) ของราคาส่งของที่ยังมิได้รับมอบ นับถัดจากวันครบกำหนดตาม  
สัญญาจนถึงวันที่ผู้ขายได้นำสิ่งของมาส่งมอบให้แก่ผู้ซื้อจนถูกต้องครบถ้วนตามสัญญา

การคิดค่าปรับในกรณีสิ่งของที่ตกลงซื้อขายประกอบกันเป็นชุด แต่ผู้ขายส่งมอบเพียงบาง  
ส่วน หรือขาดส่วนประกอบส่วนหนึ่งส่วนใดไปทำให้ไม่สามารถใช้งานได้โดยสมบูรณ์ ให้ถือว่า ยังมิได้ส่งมอบสิ่งของ  
นั้นเลย และให้คิดค่าปรับจากราคาส่งของเต็มทั้งชุด

ในระหว่างที่ผู้ซื้อยังมีมิได้ใช้สิทธิบอกเลิกสัญญานั้น หากผู้ซื้อเห็นว่าผู้ขายไม่อาจปฏิบัติตาม  
สัญญาต่อไปได้ ผู้ซื้อจะใช้สิทธิบอกเลิกสัญญาและรับหรือบังคับจากหลักประกันตาม (ข้อ ๖ และ) ข้อ ๘ กับเรียกร้อง  
ให้ชดใช้ราคาที่เพิ่มขึ้นตามที่กำหนดไว้ในข้อ ๙ วรรคสองก็ได้ และถ้าผู้ซื้อได้แจ้งข้อเรียกร้องให้ชำระค่าปรับไปยังผู้ขาย  
เมื่อครบกำหนดส่งมอบแล้ว ผู้ซื้อจะมีสิทธิที่จะปรับผู้ขายจนถึงวันบอกเลิกสัญญาได้อีกด้วย

#### ข้อ ๑๑. การบังคับค่าปรับ ค่าเสียหาย และค่าใช้จ่าย

ในกรณีที่ผู้ขายไม่ปฏิบัติตามสัญญาข้อใดข้อหนึ่งด้วยเหตุใดๆ ก็ตาม จนเป็นเหตุให้เกิดค่า  
ปรับ ค่าเสียหาย หรือค่าใช้จ่ายแก่ผู้ซื้อ ผู้ขายต้องชดใช้ค่าปรับ ค่าเสียหาย หรือค่าใช้จ่ายดังกล่าวให้แก่ผู้ซื้อโดยสิ้นเชิง

  
(ลงชื่อ) ..... ผู้ซื้อ

(นายธนภฤต อัครธัมภ์คุณะ)

รองนายกองค์การบริหารส่วนจังหวัด ปฏิบัติราชการแทน

นายกองค์การบริหารส่วนจังหวัดสระบุรี

  
(ลงชื่อ) ..... ผู้ขาย

(นางสาวพลอยไพลิน ยุธชาติ)

กรรมการผู้จัดการ





ภายในกำหนด ๑๕ (สิบห้า) วัน นับถัดจากวันที่ได้รับแจ้งเป็นหนังสือจากผู้ซื้อ หากผู้ขายไม่ขอใช้ให้ถูกต้องครบถ้วน ภายในระยะเวลาดังกล่าวให้ผู้ซื้อ มีสิทธิที่จะหักเอาจากจำนวนเงินค่าสิ่งของที่ซื้อขายที่ต้องชำระ หรือบังคับจากหลักประกันการปฏิบัติตามสัญญาได้ทันที

หากค่าปรับ ค่าเสียหาย หรือค่าใช้จ่ายที่บังคับจากเงินค่าสิ่งของที่ซื้อขายที่ต้องชำระ หรือหลักประกันการปฏิบัติตามสัญญาแล้วยังไม่เพียงพอ ผู้ขายยินยอมชำระส่วนที่เหลือที่ยังขาดอยู่ จนครบถ้วนตามจำนวนค่าปรับ ค่าเสียหาย หรือค่าใช้จ่ายนั้น ภายในกำหนด ๑๕ (สิบห้า) วัน นับถัดจากวันที่ได้รับแจ้งเป็นหนังสือจากผู้ซื้อ

หากมีเงินค่าสิ่งของที่ซื้อขายตามสัญญาที่หักไว้จ่ายเป็นค่าปรับ ค่าเสียหาย หรือค่าใช้จ่ายแล้วยังเหลืออยู่อีกเท่าใด ผู้ซื้อจะคืนให้แก่ผู้ขายทั้งหมด

### ข้อ ๑๒. การงดหรือลดค่าปรับ หรือขยายเวลาส่งมอบ

ในกรณีที่มีเหตุเกิดจากความผิดหรือความบกพร่องของฝ่ายผู้ซื้อ หรือเหตุสุดวิสัย หรือเกิดจากพฤติการณ์อันหนึ่งอันใดที่ผู้ขายไม่ต้องรับผิดชอบตามกฎหมาย หรือเหตุอื่นตามที่กำหนดในกฎกระทรวง ซึ่งออกตามความในกฎหมายว่าด้วยการจัดซื้อจัดจ้างและการบริหารพัสดุภาครัฐ ทำให้ผู้ขายไม่สามารถส่งมอบสิ่งของตามเงื่อนไข และกำหนดเวลาแห่งสัญญานี้ได้ ผู้ขายมีสิทธิของงดหรือลดค่าปรับหรือขยายเวลาส่งมอบตามสัญญาได้ โดยจะต้องแจ้งเหตุหรือพฤติการณ์ดังกล่าวพร้อมหลักฐานเป็นหนังสือให้ผู้ซื้อทราบภายใน ๑๕ (สิบห้า) วัน นับถัดจากวันที่เหตุอันสิ้นสุดลง หรือตามที่กำหนดในกฎกระทรวงดังกล่าว

ถ้าผู้ขายไม่ปฏิบัติให้เป็นไปตามความในวรรคหนึ่ง ให้ถือว่าผู้ขายได้สละสิทธิเรียกร้องในการที่จะงดหรือลดค่าปรับหรือขยายเวลาส่งมอบตามสัญญา โดยไม่มีเงื่อนไขใดๆ ทั้งสิ้น เว้นแต่กรณีเกิดจากความผิดหรือความบกพร่องของฝ่ายผู้ซื้อซึ่งมีหลักฐานชัดเจนหรือผู้ซื้อทราบอยู่แล้วตั้งแต่นั้น

การงดหรือลดค่าปรับหรือขยายเวลาส่งมอบตามสัญญาตามวรรคหนึ่ง อยู่ในดุลพินิจของผู้ซื้อที่จะพิจารณาตามที่เห็นสมควร

### ข้อ ๑๓. การใช้เรือไทย

ถ้าสิ่งของที่จะต้องส่งมอบให้แก่ผู้ซื้อตามสัญญานี้ เป็นสิ่งของที่ผู้ขายจะต้องสั่งหรือนำเข้ามาจากต่างประเทศ และสิ่งของนั้นต้องนำเข้ามาโดยทางเรือในเส้นทางเดินเรือที่มีเรือไทยเดินอยู่ และสามารถให้บริการรับขนได้ตามที่รัฐมนตรีว่าการกระทรวงคมนาคมประกาศกำหนด ผู้ขายต้องจัดการให้สิ่งของดังกล่าวบรรทุกโดยเรือไทยหรือเรือที่มีสิทธิเช่นเดียวกับเรือไทยจากต่างประเทศมายังประเทศไทย เว้นแต่จะได้รับอนุญาตจากกรมเจ้าท่าก่อนบรรทุกของนั้นลงเรืออื่นที่มีเรือไทยหรือเป็นของที่รัฐมนตรีว่าการกระทรวงคมนาคมประกาศยกเว้นให้บรรทุกโดยเรืออื่นได้ ทั้งนี้ ไม่ว่าการสั่งหรือนำเข้าสิ่งของดังกล่าวจากต่างประเทศจะเป็นแบบใด

ในการส่งมอบสิ่งของตามสัญญาให้แก่ผู้ซื้อ ถ้าสิ่งของนั้นเป็นสิ่งของตามวรรคหนึ่ง ผู้ขาย

  
(ลงชื่อ) ..... ผู้ซื้อ

(นายธนภุต อัดทะสัมปณณะ)

รองนายกองค์การบริหารส่วนจังหวัด ปฏิบัติราชการแทน

นายกองค์การบริหารส่วนจังหวัดสระบุรี

  
(ลงชื่อ) ..... ผู้ขาย

(นางสาวพลอยไพลิน ยุธชาติ)

กรรมการผู้จัดการ



จะต้องส่งมอบใบตราส่ง (Bill of Lading) หรือสำเนาใบตราส่งสำหรับของนั้น ซึ่งแสดงว่าได้บรรทุกมาโดยเรือไทยหรือเรือที่มีสิทธิเช่นเดียวกับเรือไทยให้แก่ผู้ซื้อพร้อมกับการส่งมอบสิ่งของด้วย

ในกรณีที่สิ่งของดังกล่าวไม่ได้บรรทุกจากต่างประเทศมายังประเทศไทย โดยเรือไทยหรือเรือที่มีสิทธิเช่นเดียวกับเรือไทย ผู้ขายต้องส่งมอบหลักฐานซึ่งแสดงว่าได้รับอนุญาตจากกรมเจ้าท่า ให้บรรทุกของโดยเรืออื่นได้หรือหลักฐานซึ่งแสดงว่าได้ชำระค่าธรรมเนียมพิเศษเนื่องจากการไม่บรรทุกของโดยเรือไทยตามกฎหมายว่าด้วยการส่งเสริมการพาณิชย์แล้วอย่างใดอย่างหนึ่งแก่ผู้ซื้อด้วย

ในกรณีที่ผู้ขายไม่ส่งมอบหลักฐานอย่างใดอย่างหนึ่งดังกล่าวในวรรคสองและวรรคสามให้แก่ผู้ซื้อ แต่จะขอส่งมอบสิ่งของดังกล่าวให้ผู้ซื้อก่อนโดยยังไม่รับชำระเงินค่าสิ่งของ ผู้ซื้อที่มีสิทธิรับสิ่งของดังกล่าวไว้ก่อนและชำระเงินค่าสิ่งของเมื่อผู้ขายได้ปฏิบัติถูกต้องครบถ้วนดังกล่าวแล้วได้

สัญญานี้ทำขึ้นเป็นสองฉบับ มีข้อความถูกต้องตรงกัน คู่สัญญาได้อ่านและเข้าใจข้อความโดยละเอียดตลอดแล้ว จึงได้ลงลายมือชื่อพร้อมทั้งประทับตรา (ถ้ามี) ไว้เป็นสำคัญต่อหน้าพยาน และคู่สัญญาต่างยึดถือไว้ฝ่ายละหนึ่งฉบับ

  
(ลงชื่อ).....ผู้ซื้อ

(นายธนภุต อัคระสัมปณณะ)

รองนายกองค์การบริหารส่วนจังหวัด ปฏิบัติราชการแทน

นายกองค์การบริหารส่วนจังหวัดสระบุรี

  
(ลงชื่อ).....ผู้ขาย Group Co., Ltd.

(นางสาวพลอยไพลิน ยุธชาติ)

กรรมการผู้จัดการ

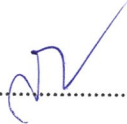
  
(ลงชื่อ).....พยาน

(นางสาวยุวรรณดา ภาชี)

นักวิชาการพัสดุชำนาญการ

  
(ลงชื่อ).....พยาน

(นางสาวสุมาลี พุ่มสุข)

เจ้าพนักงานพัสดุปฏิบัติงาน



รายละเอียดคุณลักษณะเฉพาะแนบท้าย สัญญาซื้อขายเลขที่ ๕๑/๒๕๖๗  
ลงวันที่ ๑๙ สิงหาคม ๒๕๖๗ จำนวน ๓ หน้า



(ลงชื่อ).....ผู้ซื้อ

(นายธนกฤต อัดทะสัมปณณะ)

รองนายกองค์การบริหารส่วนจังหวัด ปฏิบัติราชการแทน  
นายกองค์การบริหารส่วนจังหวัดสระบุรี



(ลงชื่อ).....ผู้ขาย

(นางสาวพลอยไพลิน ยุธชาติ)

กรรมการผู้จัดการ



(ลงชื่อ).....พยาน

(นางสาวยุววรรณดา ภาชี)

นักวิชาการพัสดุชำนาญการ



(ลงชื่อ).....พยาน

(นางสาวสุมาลี พุ่มสุข)

เจ้าพนักงานพัสดุปฏิบัติงาน

## รายละเอียดคุณลักษณะเฉพาะของพัสดุ

งานจัดซื้อตู้สำนักงานสำเร็จรูปเคลื่อนที่ จำนวน ๔ รายการ

ตามระเบียบกระทรวงการคลัง ว่าด้วยการจัดซื้อจัดจ้างและการบริหารพัสดุภาครัฐ พ.ศ. ๒๕๖๐ ข้อ ๒๑

## ๑. ความเป็นมา

สำนักช่าง เป็นหน่วยงานที่มีหน้าที่รับผิดชอบในหลากหลายด้านซึ่งเป็นหน่วยงานหลักขององค์การบริหารส่วนจังหวัดสระบุรี ได้รับมอบหมายให้ดูแลสายทางในความรับผิดชอบ ให้อยู่ในสภาพดีพร้อมใช้งาน รวมไปถึงการให้การสนับสนุนเครื่องจักรกลแก่องค์กรปกครองส่วนท้องถิ่นอื่นๆ ตามภารกิจการกระจายอำนาจ โดยมีความประสงค์จะจัดส่งเครื่องจักรกลให้ไปอยู่ประจำตามอำเภอต่างๆ เพื่อการดูแลสายทางในความรับผิดชอบได้อย่างทั่วถึง ฉะนั้น เพื่อให้การปฏิบัติเป็นไปตามระเบียบกระทรวงการคลังว่าด้วยการจัดซื้อจัดจ้างและการบริหารพัสดุภาครัฐ พ.ศ.๒๕๖๐ ข้อ ๒๑ สำนักช่าง องค์การบริหารส่วนจังหวัดสระบุรี จึงขอกำหนดรายละเอียดคุณลักษณะเฉพาะของพัสดุเพื่อดำเนินการจัดซื้อในส่วนที่เกี่ยวข้องต่อไป

## ๒. วัตถุประสงค์

เพื่อใช้เป็นสำนักงานในการปฏิบัติงานภาคสนามตามภารกิจการก่อสร้างและซ่อมบำรุงของสำนักช่าง องค์การบริหารส่วนจังหวัดสระบุรี

## ๓. คุณสมบัติของผู้เสนอราคา

- ๓.๑ มีความสามารถตามกฎหมาย
- ๓.๒ ไม่เป็นบุคคลล้มละลาย
- ๓.๓ ไม่อยู่ระหว่างเลิกกิจการ
- ๓.๔ เป็นนิติบุคคลที่มีอาชีพในงานที่จะซื้อหรือจ้างนั้น
- ๓.๕ ต้องไม่เป็นผู้ที่ถูกกระบุชื่อไว้ในบัญชีรายชื่อผู้ทำงานของทางราชการ
- ๓.๖ ผู้ประสงค์จะเสนอราคาต้องไม่เป็นผู้มีผลประโยชน์ร่วมกันกับผู้ประสงค์จะเสนอราคารายอื่น
- ๓.๗ ไม่เป็นผู้ได้รับเอกสิทธิ์หรือความคุ้มกัน ซึ่งอาจปฏิเสธไม่ยอมขึ้นศาลไทย เว้นแต่รัฐบาลของผู้ยื่นข้อเสนอได้มีคำสั่งให้สละเอกสิทธิ์และความคุ้มกันเช่นนั้น
- ๓.๘ ผู้ยื่นข้อเสนอต้องลงทะเบียนในระบบจัดซื้อจัดจ้างภาครัฐด้วยอิเล็กทรอนิกส์ (Electronic Government Procurement:e-GP) ของกรมบัญชีกลาง
- ๓.๙ ผู้ยื่นข้อเสนอจะต้องส่งแคตตาล็อก และหรือรายละเอียดเฉพาะของพัสดุครุภัณฑ์สำนักงาน (ตู้สำนักงานสำเร็จรูปเคลื่อนที่) จำนวน ๔ รายการ และครุภัณฑ์เครื่องปรับอากาศแบบแยกส่วน ขนาดไม่น้อยกว่า ๙,๐๐๐ BTU แบบติดผนัง ไปพร้อมการเสนอราคาทางระบบอิเล็กทรอนิกส์

## ๔. คุณลักษณะเฉพาะของพัสดุที่จะซื้อ

- ครุภัณฑ์สำนักงาน ตู้สำนักงานสำเร็จรูปเคลื่อนที่ จำนวน ๔ รายการ สำหรับติดตั้งตามจุดต่างๆ ดังนี้
- ๔.๑ ตู้สำนักงานสำเร็จรูปเคลื่อนที่ ชุดที่ ๑ สำหรับติดตั้ง ณ อำเภอเมวกเหล็ก จังหวัดสระบุรี จำนวน ๑ ตู้
  - ๔.๒ ตู้สำนักงานสำเร็จรูปเคลื่อนที่ ชุดที่ ๒ สำหรับติดตั้ง ณ อำเภอบ้านหมอ จังหวัดสระบุรี จำนวน ๑ ตู้

นร

A

Shubert





๔.๓ ตู้สำนักงานสำเร็จรูปเคลื่อนที่ ชุดที่ ๓ สำหรับติดตั้ง ณ อำเภอหนองแค จังหวัดสระบุรี  
จำนวน ๑ ตู้

๔.๔ ตู้สำนักงานสำเร็จรูปเคลื่อนที่ ชุดที่ ๔ สำหรับติดตั้ง ณ อำเภอพระพุทธบาท จังหวัดสระบุรี  
จำนวน ๑ ตู้ โดยมีคุณลักษณะดังนี้

๑) ตู้คอนเทนเนอร์ โครงสร้างเหล็กกล่องพ่นสีกันสนิม ขนาดตัวยาวไม่น้อยกว่า ๖.๐๐ เมตร กว้างไม่น้อยกว่า ๓.๐๐ เมตร สูงไม่น้อยกว่า ๒.๕๐ เมตร

๒) ผนังตู้ Sandwich panel ฉนวน PS\*Foam

๓) ผนังไฟเบอร์ซีเมนต์ ปูด้วยกระเบื้องยาง

๔) ประตูขนาดไม่น้อยกว่า ๐.๘๐ เมตร x ๒.๐๐ เมตร จำนวน ๓ บาน

๕) ไฟแสงสว่าง ๑๘W จำนวน ๒ หลอด

๖) ปลั๊กไฟ จำนวน ๔x๒ ช่อง และ Switch สำหรับเปิด - ปิดไฟแสงสว่าง จำนวน ๒ จุด

๗) เครื่องปรับอากาศ แบบแยกส่วน ขนาดไม่น้อยกว่า ๙,๐๐๐ แบบติดผนัง จำนวน ๒ เครื่อง

๘) หน้าต่างบานเลื่อน ขนาดไม่น้อยกว่า ๑.๐๐ x ๑.๑๐ เมตร จำนวน ๓ บาน

#### ๕. ระยะเวลาในการดำเนินการ

ต้องดำเนินการส่งมอบภายใน ๓๐ วัน

#### ๖. หลักเกณฑ์ในการพิจารณาคัดเลือก

เกณฑ์ราคา

#### ๗. วงเงินงบประมาณในการจัดหา

๗.๑ ครุภัณฑ์สำนักงาน ตู้สำนักงานสำเร็จรูปเคลื่อนที่ จำนวน ๔ ตู้ ราคาตู้ละ ๒๔๙,๓๐๐.- บาท เป็นเงินงบประมาณ ๙๙๗,๒๐๐.- บาท (เก้าแสนเก้าหมื่นเจ็ดพันสองร้อยบาทถ้วน)

๗.๒ บัญชีโอนเงินงบประมาณรายจ่ายประจำปีงบประมาณ พ.ศ.๒๕๖๕ ครั้งที่ ๑๖/๒๕๖๕ อนุมัติ เมื่อวันที่ ๘ สิงหาคม ๒๕๖๕

#### ๘. กวดงานและการจ่ายเงิน

จ่ายเป็น ๑ กวดงาน (กวดสุดท้าย) ของราคาครุภัณฑ์

#### ๙. อัตราค่าปรับ

ผู้ขายจะต้องชำระค่าปรับให้ผู้ซื้อเป็นรายวันในอัตราร้อยละ ๐.๒๐ ของราคาพัสดุ ที่ยังไม่ได้รับมอบ

#### ๑๐. การกำหนดระยะเวลารับประกันความชำรุดบกพร่อง

รับประกันความชำรุดบกพร่อง ๑ ปี นับถนัดจากวันที่ได้รับมอบสิ่งของ

นส  
[Signature]

[Signature]



[Signature]

แคตตาล็อกฯ สัญญาซื้อขายเลขที่ ๕๑/๒๕๖๗  
ลงวันที่ ๑๙ สิงหาคม ๒๕๖๗ จำนวน ๒๕ หน้า



(ลงชื่อ).....ผู้ซื้อ

(นายธนภฤต อัดทะสัมปณณะ)

รองนายกองค์การบริหารส่วนจังหวัด ปฏิบัติราชการแทน

นายกองค์การบริหารส่วนจังหวัดสระบุรี



(ลงชื่อ).....ผู้ขาย

(นางสาวพลอยไพลิน ยุธชาติ)

กรรมการผู้จัดการ



(ลงชื่อ).....พยาน

(นางสาวยุววรรณดา ภาษี)

นักวิชาการพัสดุชำนาญการ



(ลงชื่อ).....พยาน

(นางสาวสุมาลี พุ่มสุข)

เจ้าพนักงานพัสดุปฏิบัติงาน





งานจัดซื้อตู้สำนักงานสำเร็จรูปพลาสติก

จำนวน 4 รายการ

องค์การบริหารส่วนจังหวัดสระบุรี

Tel. 084-927-2244, 084-927-3737  
www.Napeegroup.com

# แบบแปลนตู้สำหรับโรงงานสำเร็จรูปเคลื่อนที่

จำนวน 4 รายการ

บริษัท เมฆ กรุ๊ป จำกัด  
Tel. 084-927-2244,084-927-3737



หมายเหตุ : ประตูเหล่านี้ทางสถาปนิกเปลี่ยนเปิดจากข้างใด

แบบแปลนตู้สำนักงานสำเร็จรูปเคลื่อนที่  
ขนาดภายนอก กว้าง 3.00 x ยาว 6.00 x สูง 2.50 เมตร

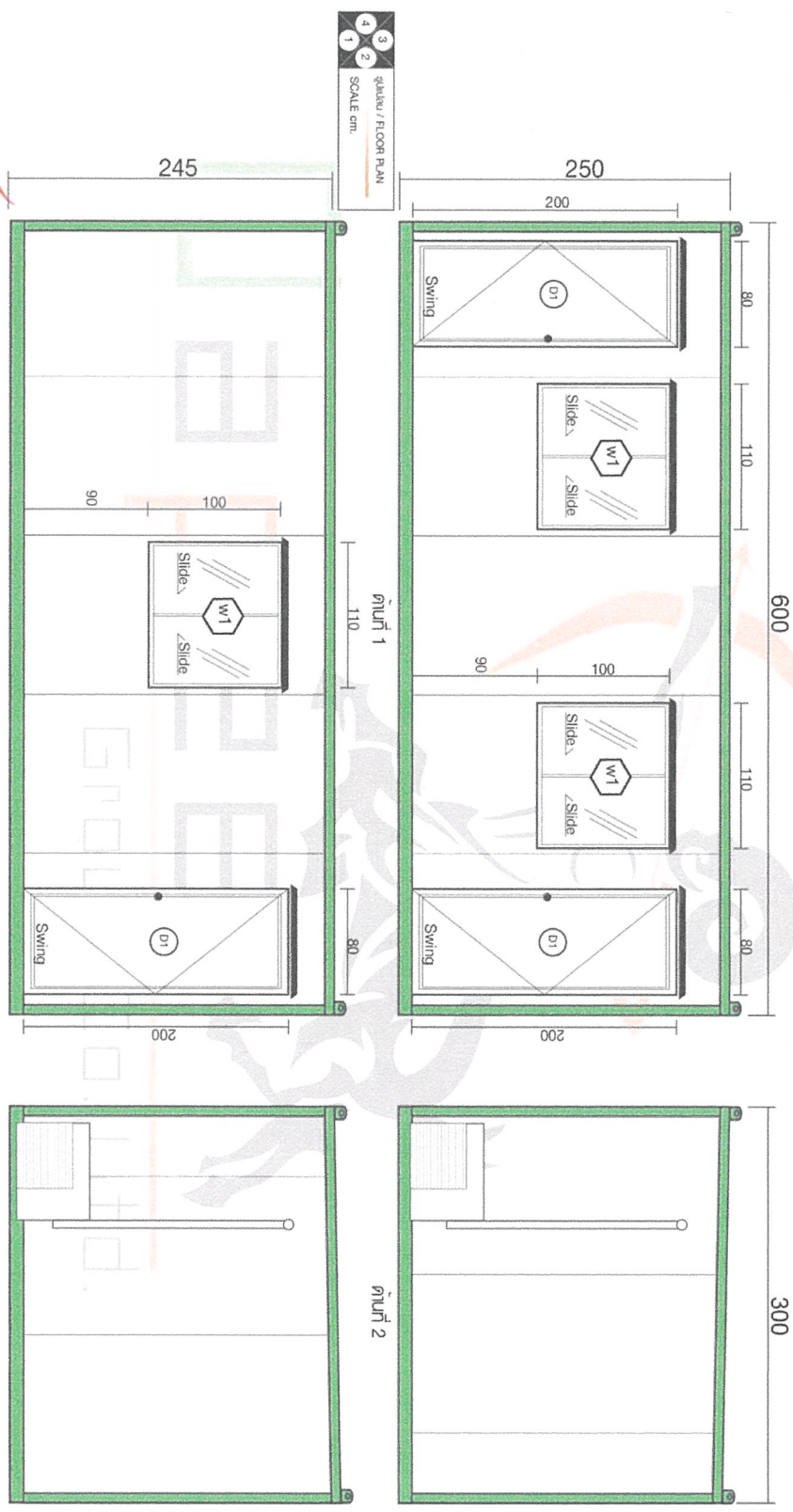

หน้า 3  
บริษัทฯ ขอสงวนสิทธิ์การนำข้อมูลแบบแปลน ที่ปรากฏนี้ ไปใช้ หรือ ใดๆขึ้นต่ราคา โดยรับผิดชอบกฎหมายบริษัทฯ ก่อน  
การนำใ้ทำงานร่วมกับ บริษัทฯ จงทำเป็นเอกสารทางกฎหมายเท่านั้น  
www.Napeegroup.com  
หน้า 3 -

เอกสารแนบท้ายสัญญาข้อที่.....๓๒.....หน้า.....๕.....

**แบบแปลนตู้สำนักงานสำเร็จรูปเคลื่อนที่**

ขนาดภายนอก กว้าง 3.00 x ยาว 6.00 x สูง 2.50 เมตร

หมายเหตุ : ประตูบานข้างทางภายนอกเปลี่ยนเปิดทางด้านข้างได้

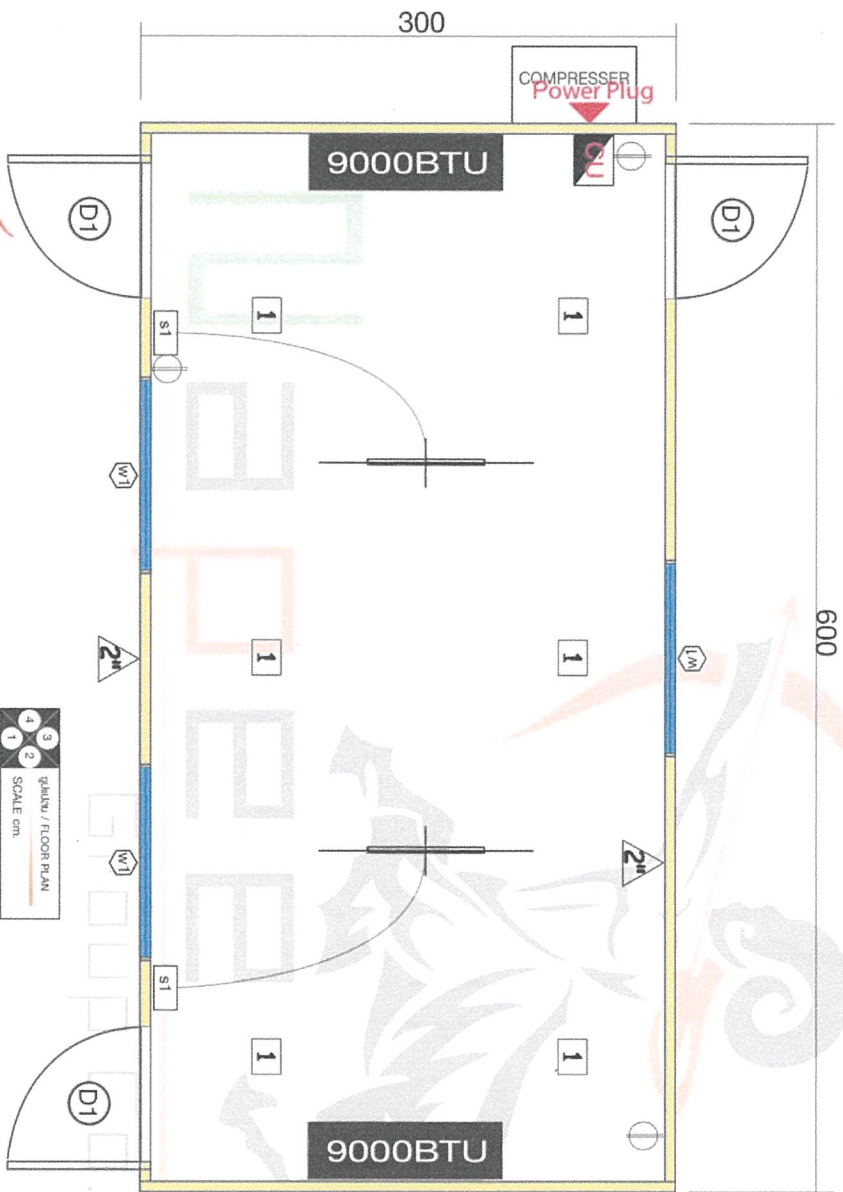

สัญลักษณ์/ สัญลักษณ์	
D1	ประตูบานบานนอก - ยาว ขนาด 0.80 x 2.00 ม. บานข้าง บานเคลื่อนย้าย (จุดยึดบานบานนอก ทรงดัดโค้ง) ขนาด 1.00 x 1.10 ม.
W1	บานหน้าต่างบานนอก หรือบานหน้าต่าง
S1	ตู้เก็บเอกสารแบบเคลื่อนย้าย
+	ตู้วางเอกสารแบบเคลื่อนย้าย (จุดยึดเอกสาร)
—	ไฟ LED
1	ขนาดตู้ภายนอกสูง 50 ซม.
1	ขนาดตู้ภายในสูง 1.80 เมตร กว้าง 1.80 เมตร สูง 2.0 เมตร



**Napee** Group Co., Ltd.

www.Napeegroup.com

## 4. คุณลักษณะเฉพาะของพืชทุกหัวเชื้อ

บริษัท แมพ กรุ๊ป จำกัด  
Tel. 084-927-2244,084-927-3737



### จุดติดตั้ง ตู้สำนักงานสำเร็จรูปเคลื่อนที่

- 4.1 ตู้สำนักงานเคลื่อนที่สำเร็จรูป **ชุดที่ 1** ติดตั้ง ณ **อำเภอวทาสี** จังหวัดสระบุรี จำนวน 1 ตู้
- 4.2 ตู้สำนักงานเคลื่อนที่สำเร็จรูป **ชุดที่ 2** ติดตั้ง ณ **อำเภอบ้านหมอ** จังหวัดสระบุรี จำนวน 1 ตู้
- 4.3 ตู้สำนักงานเคลื่อนที่สำเร็จรูป **ชุดที่ 3** ติดตั้ง ณ **อำเภอหนองแค** จังหวัดสระบุรี จำนวน 1 ตู้
- 4.4 ตู้สำนักงานเคลื่อนที่สำเร็จรูป **ชุดที่ 4** ติดตั้ง ณ **อำเภอพระยาธรรมา** จังหวัดสระบุรี จำนวน 1 ตู้

### รถ 6 ล้อติดกรง 5 ตับ สำหรับขบส่งและติดตั้ง



บริษัท เมย์ กรุ๊ป จำกัด

Tel. 084-927-2244, 084-927-3737

เอกสารแนบท้ายสัญญาข้อที่.....๓๒.....พื้นที่.....

คุณสมบัติ:

ผู้ดำเนินการสำเร็จรูปเคลื่อนที่ จำนวน 4 คัน

บริษัท เมย์ กรุ๊ป จำกัด  
Tel. 084-927-2244, 084-927-3737



เอกสารแนบท้ายสัญญาข้อที่..... ๓.๒..... หน้า.....

1. โครงสร้างเหล็ก ชุดสำนักงานสำเร็จรูปเคลื่อนที่ ขนาดภายนอก กว้าง 3:00 x ยาว 6:00 x สูง 2:50 เมตร

3 4  
2 1  
Gullubu / Floor Plan  
SCALE cm

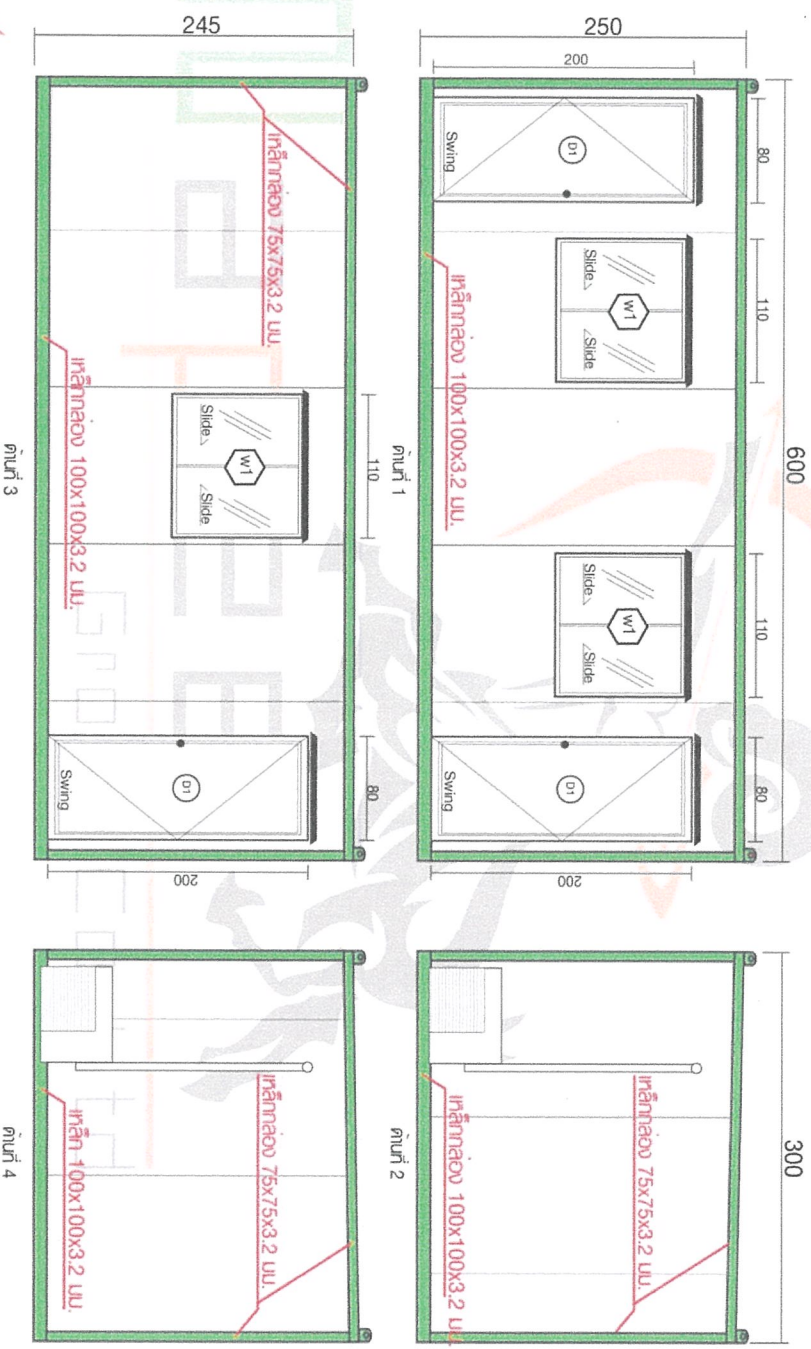

**Napee Group Co., Ltd.**  
บริษัทฯ ของงบริษัทกรนขัวยุอาบบนเปลว กัปรากฎั ใปเริ หรือ ใหญ่ขัันศรทท โดยดั้ตยอญทททางบริษัทฯ กอน  
ทกใปใค่จางรณบอ บริษัทฯ จงทอเนมกรทททททททททททท



1. โครงสร้างเหล็กพ่นสีสองชั้น 2 ชั้น และทากับตัวค้ำตั้ง

สีรองพื้น หรือสีกันสนิม พ่น 2 ชั้น

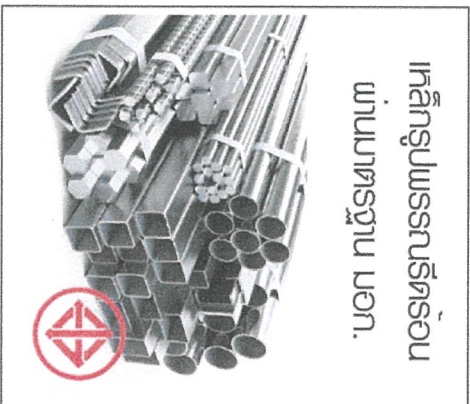

เหล็กรูปพรรณสีทรงแปดเหลี่ยม มอก.

สีทับหน้าBeger BegerShield GRIPTECH

ท 1 สี



ทากับสนิมรูกับแบบทาสีขาว: สีทับหน้าชนิดต่าง สำหรับงานภายนอก  
 องค์กรชนิดนี้สามารถใช้งานได้สี่ทิศทาง หรือสีทับหน้าทั้งภายนอกได้  
 ป็นประสิทธิภาพมากพอที่จะใช้ UV ทากันรังสีที่สะท้อน ทาสีทับ  
 ทากันสนิมอย่างได้ดียิ่งขึ้น ทนแรงสั่นสะเทือนได้ดีเป็นสี  
 ที่วางทนนานทนนาน

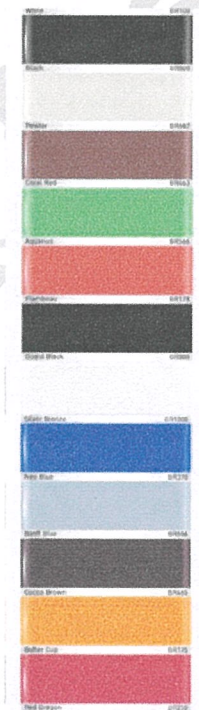

Napee Group Co., Ltd.

www.Napeegroup.com



**2. ผนังทุกด้านและส่วนบนปิดหลังคา ISO WALL หนา 50 มม. ผนังสำเร็จรูป SANDWICH PANEL**

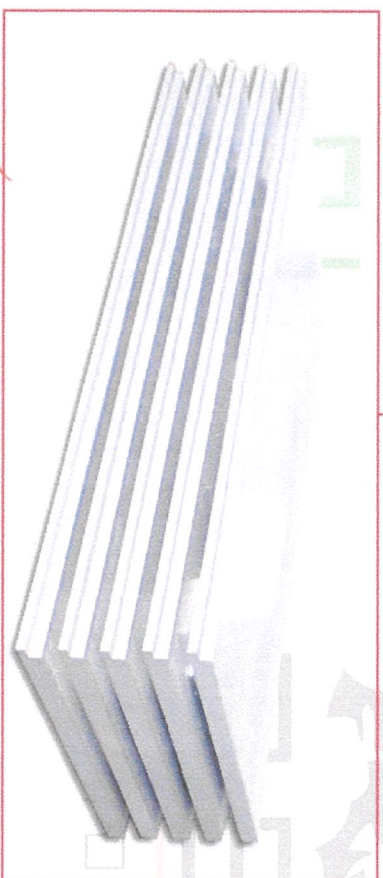
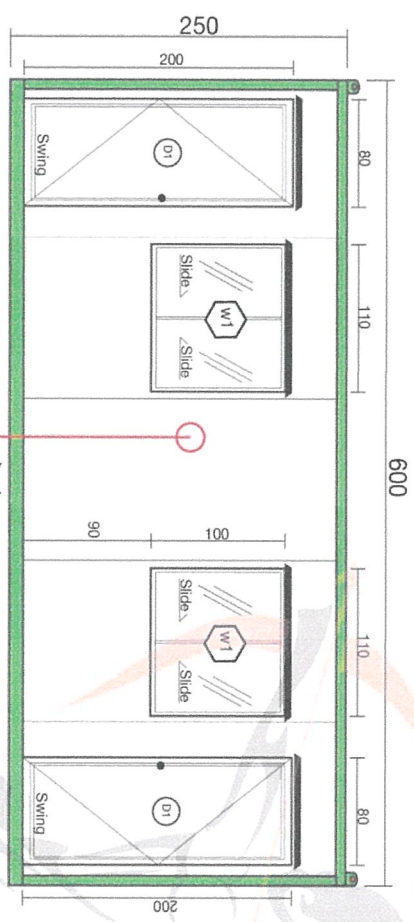

1. ผนังผิวภายใน และภายในอก ผนังฉนวนกันความร้อน (Isowall)  
Polystyrene Foam

ผนังด้านนอก และ ผนังด้านใน เป็นเหล็ก (Prepainted) ผนังระบบวิธี  
เพิ่มทองแดงเพื่อป้องกัน**สนิมเหล็กโดยมีความหนา 0.40 มม** และมีการเคลือบวิธี  
ป้องกันสนิม โค้ดสังกะสีกันสนิม (Galvanized) พร้อม**เคลือบเคลือบสีขาว**  
Polystyrene โฟมหนา 2 ชั้น เหนือกลางเป็นฉนวนกันความร้อนแบบ  
Polystyrene Foam ซึ่งใช้กรรมวิธีแบบฉีดที่มีความหนาแน่นไม่น้อยกว่า  
40 ± 1.5kg/m<sup>3</sup>ในการประกอบแผ่น การประกอบโดยใช้วิธีเชื่อมที่ต่อระบบ  
ยึดคุณภาพจาก ผนังที่ติดความเรียบของผนัง Polystyrene Foam

**2. ผนัง สีขาว**

เป็นผนังฉนวนกันความร้อน Polystyrene Foam  
มีความหนา **50 มิลลิเมตร หรือ 2 นิ้ว** เคลือบสีขาว กันสนิม  
(Prepainted Galvanized Steel Sheet) ฉนวนกันความร้อนสามารถป้องกัน  
**กันแบคทีเรียได้ 0.01% และ ช่วยประหยัดพลังงานได้ถึง 0.029%**

**3. ผนัง/ฉนวนปิดใต้หลังคา สีขาว**

เป็นผนังฉนวนกันความร้อน Polystyrene Foam  
มีความหนา **50 มิลลิเมตร หรือ 2 นิ้ว** เคลือบสีขาว กันสนิม  
(Prepainted Galvanized Steel Sheet) ฉนวนกันความร้อนสามารถป้องกัน  
**กันแบคทีเรียได้ 0.01% และ ช่วยประหยัดพลังงานได้ถึง 0.029%**



**Napee Group Co., Ltd.**  
บริษัทฯ ขอสงวนสิทธิ์การนำข้อมูลรูปแบบแปลน ที่ปรากฏนี้ ไปใช้ หรือ ใ้ผู้อื่นตราท โดยผิดลิขสิทธิ์ของบุคคลทางบริษัทฯ ก่อน  
การไปใช้ความรับผิดชอบ บริษัทฯ จึงทำเป็นมารการทางกฎหมายทันที

www.Napeegroup.com



โครงสร้างฐานตู้ ขนาด 3.00 x 6.00 x2.50 เมตร

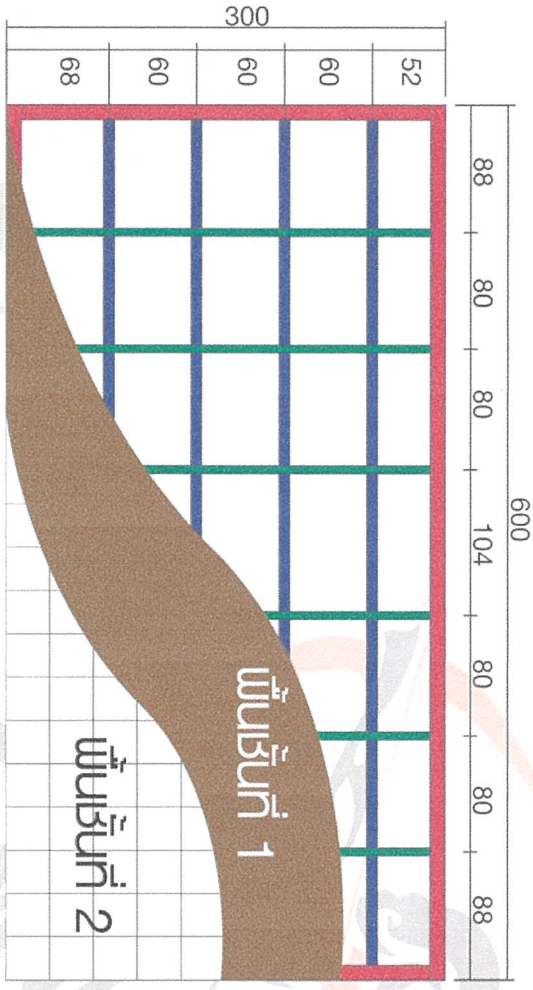

- เหล็กกล่อง ขนาด 100x100x3.2 มม.
- เหล็กกล่อง ขนาด 100x50x3.2 มม.
- เหล็กตัว C ขนาด 75x38x1.6 มม.

**จากอุปัติเย็บ**

เก็บงาภายในตู้  
 ครอบจากอุปัติเย็บ  
 ขนาด 1x1 นิ้ว

3. ผนังตู้ด้วยไฟเบอร์ซีเมนต์ ทหนา 16 มม.  
 พร้อมปูทับด้วยกระดาษเบืองยางPVC

**ผนังชั้นที่ 1**

ไฟเบอร์ซีเมนต์บอร์ด **ที่ความหนา 16 มิลลิเมตร** มีความแข็งแรง ปราศจากกลิ่น หนาน้ำ หนไฟ หนศัตรูจากภายนอก หนปรอทกวางัย แลหนทนไฟหนดับไฟว

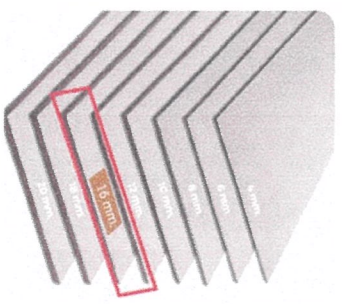

**ผนังชั้นที่ 2**

กรณีเบืองยางPVC **ที่ความหนา 2.0 มิลลิเมตร** PVC (Poly Vinyl Chloride) เป็นไฟเบอร์ซีเมนต์ที่รับการปูพื้น โดยเฉพาะ: ที่ความยืดหยุ่นสูง เนื่องด้วยที่ความหนาน้อย สามารถรองรับแรงกดทับหนหรือแรงกระแทกได้ดี หนต่อความชื้น หนน้ำ ที่ความสะอาดทางัย

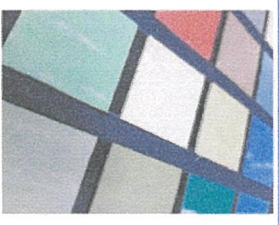

**Napee Group Co., Ltd.**  
 บริษัทฯ ขอสงวนสิทธิ์การนำข้อมูลแบบแปลน ดังปรากฏนี้ ไปใช้ หรือ ใ้ผู้อื่นตราทก โดยผิดวัตถุประสงค์ของกฎหมายบริษัทฯ กอน

หากไปให้ความรวบรัด บริษัทฯ จึงทำเป็นกรทกทางกฎหมายทันที



4. ประตูบานเปิดเพื่อเชื่อมต่อ ISO WALL ขนาด 50 มม.  
ขนาด (ก) 0.80 x (สูง) 2.00 เมตร

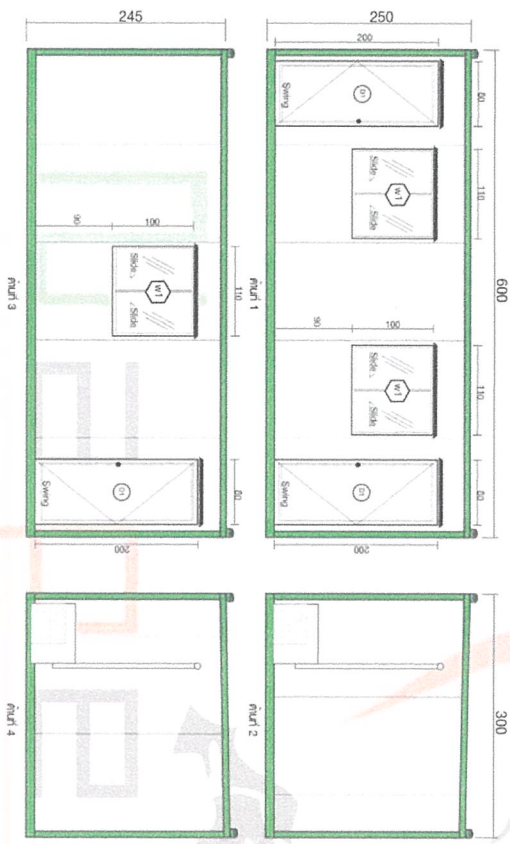

80

200

Swing

D1

D1 ประตูเชื่อมต่อขนาดกับความร้อน (ISO WALL ขนาด 50 มม.)  
บานเปิด-ปิด ขนาด 0.80 x 2.00 ม.  
กรอบและวงกบสูงที่นิยมใช้รวมประตู ขนาด 0.15 ซม.  
พร้อมลูกบิด และกุญแจพร้อมชุด  
จำนวน 3 บาน



บริษัทฯ ขอสงวนสิทธิ์การนำข้อมูลไปเผยแพร่ ใช้งานทุกที่ ไม่ว่า หรือ ใดๆ โดยไม่ต้องขออนุญาตจากบริษัทฯ ก่อน  
**Napee Group Co., Ltd.**  
 หากไม่ให้ความร่วมมือ บริษัทฯ จะดำเนินการทางกฎหมายทันที

www.Napeegroup.com

เอกสารแนบท้ายสัญญาข้อที่ ๓๒ หน้า ๑๕

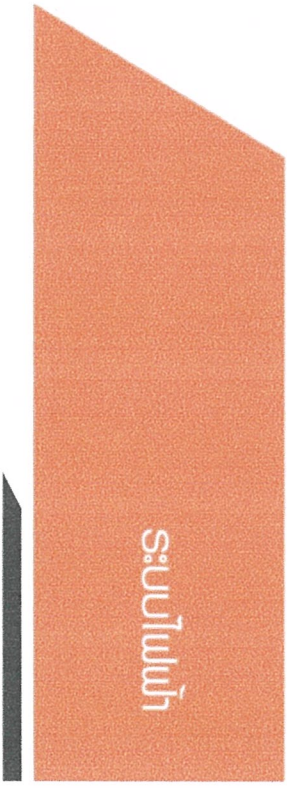

บริษัท แม็พ กรุ๊ป จ้้ากัด  
Tel. 084-927-2244, 084-927-3737



เอกสารแนบท้ายสัญญาข้อที่..... ๓๒ ..... หน้า..... ๑๕

แบบแปลนระบบไฟฟ้าภายในตู้คอนเทนเนอร์

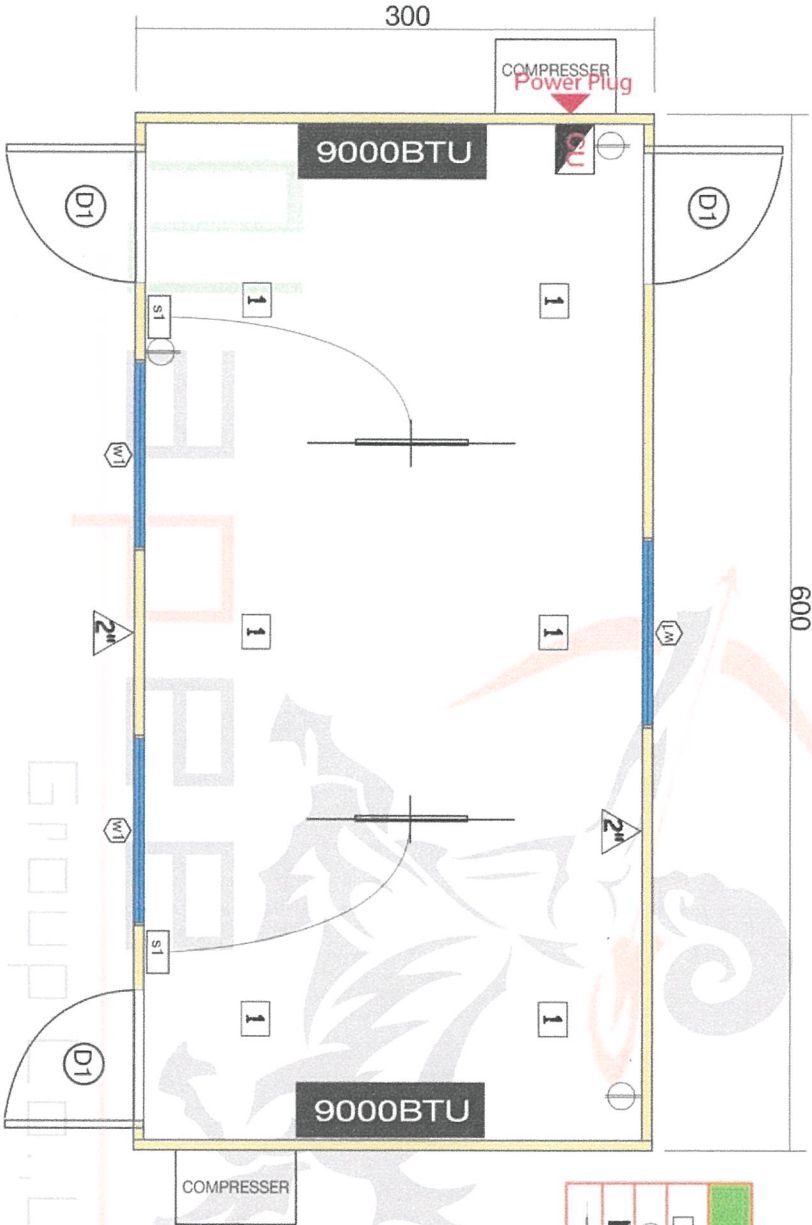

สัญลักษณ์/ สัญลักษณ์	
S1	สวิตช์ 10A-10A หรือ 10A-15A
○	เต้ารับสายไฟในตู้คอนเทนเนอร์
□	ตู้ควบคุมระบบไฟฟ้า (ตู้ควบคุมตู้เย็น)
— —	ไฟภายในตู้คอนเทนเนอร์ที่ติดตั้งหลอดไฟ ขนาด 1x18 20W LED



บริษัทฯ ขอสงวนสิทธิ์การนำข้อมูลแบบแปลน ตู้คอนเทนเนอร์ ไปใช้ หรือ ใดๆอื่นที่ปรากฏ โดยมิได้ขออนุญาตทางบริษัทฯ ก่อน  
**Napee Group Co., Ltd.**  
 หากไม่ให้ความร่วมมือ บริษัทฯ จะดำเนินการทางกฎหมายทันที  
 www.Napeegroup.com



แบบแปลนระบบไฟฟ้าภายในอาคารแบบเอส

5. โคมไฟฟลูออโรไลท์ 1x18 W  
LED จำนวน 2 ชุด

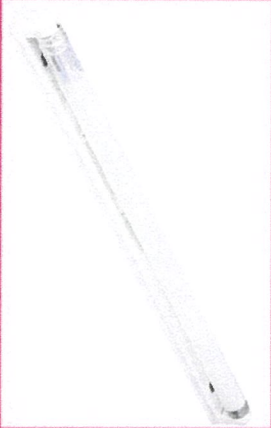

6. ปลั๊กไฟฟลูออโรไลท์ 4x2 แบบกรวดตุ้  
250v ตัดในปลั๊กถอด จำนวน 3 จุด

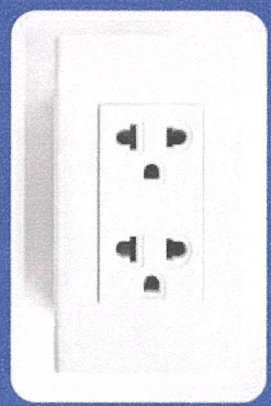

8. สวิตช์ไฟฟ้า แบบตัดในปลั๊กถอด  
แบบ 1 สวิตช์ จำนวน 2 จุด

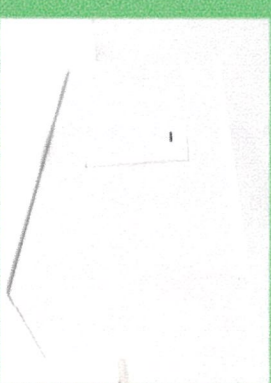

ตู้ Consumer Unit 63 แอมป์  
แบบ 4 ลูบเซอร์กิต จำนวน 1 ชุด

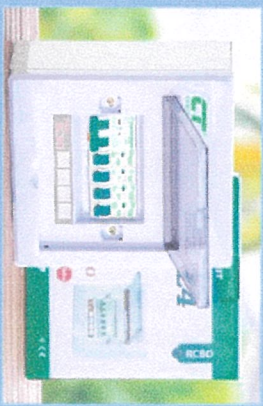

ปลั๊กพาวเวอร์ **คอปเปอร์** แบบ 3 ทา 32A  
จำนวน 1 ชุด



ปลั๊กพาวเวอร์ **คอปเปอร์** แบบ 3 ทา 32A  
สำหรับคอปไฟฟ้ที่ขั้วสัปดาห์งาน จำนวน 1 ชุด



**Napee**  
Napee Group Co., Ltd.

บริษัทฯ ขอสงวนสิทธิ์การรับซ่อมรูปแบบเฉพาะ กับรากฎนี้ ไปไร่ หรือ ใข้ผู้อื่นตราท โดยปัดขยอญทุกทางบริษัทฯ ก่อน  
ทาไปใ้ใ้ความรวบมือ บริษัทฯ จงทาเป็นทางการทุกทษาษาษา

[www.Napeegroup.com](http://www.Napeegroup.com)





8. หน้าที่ของอุปกรณ์ **บานเลื่อนสไลด์**  
ขนาด (ท)1.10 x (สูง)1.00 เมตร

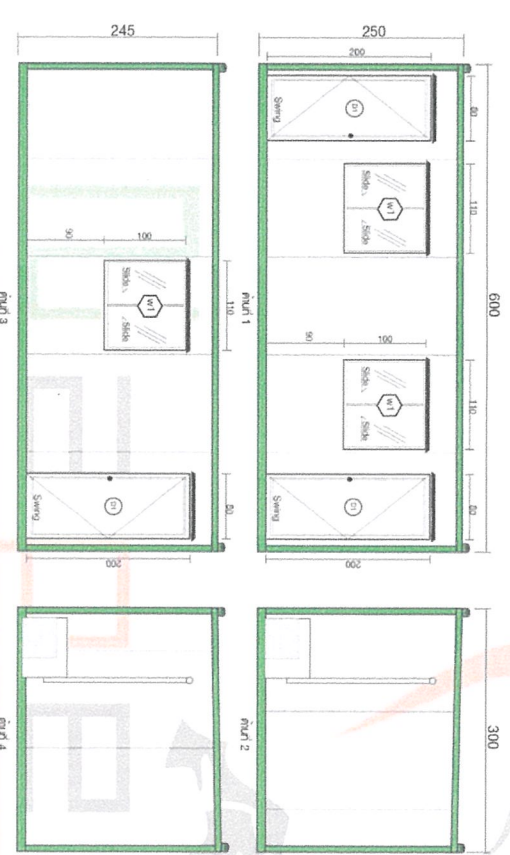

W1 หน้าที่ของ บานเลื่อนสไลด์  
ขนาด 1.10 x 1.00 ม.  
ติดตั้งบานเลื่อนสไลด์ กว้าง 3.10 ม.  
ทรงสูงสไลด์ทำ ทน 5 มม.  
บานเลื่อนสไลด์ทำด้วยอลูมิเนียม  
**จำนวน 3 บาน**

NAPEE GROUP CO., LTD.



บริษัทฯ ขอสงวนสิทธิ์การนำข้อมูลไปเผยแพร่โดยไม่ได้รับอนุญาต ใดๆ หรือ ใดๆโดยไม่ได้รับอนุญาต ใดๆ  
Napee Group Co., Ltd.  
หากไม่ให้ความร่วมมือ บริษัทฯ จะดำเนินการทางกฎหมายทันที  
www.Napeegroup.com



เอกสารแนบท้ายสัญญาข้อที่.....๓.๒.....หน้า.....๑๙.....

ภาพตัวอย่างผลงาน

[www.Napeegroup.com](http://www.Napeegroup.com)



เอกสารนี้จัดทำขึ้นภายใต้การกำกับดูแลของ... ส.ป.ด.บ. หน้า ๒๐ -



ภาพตัวอย่างของหน่วย  
การทางพิเศษแห่งประเทศไทย (กทพ)  
www.NapeeGroup.com

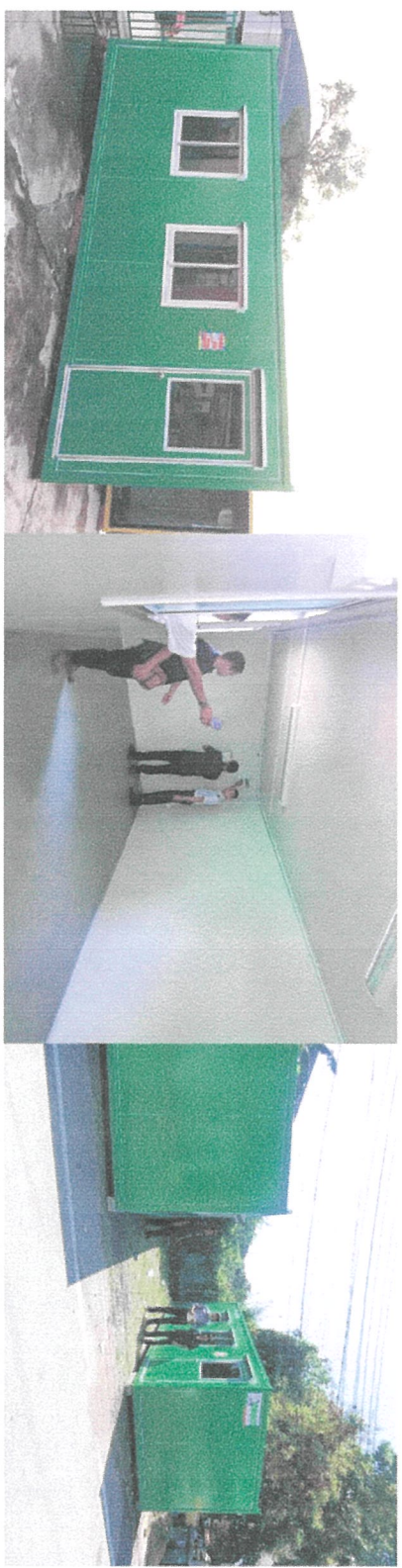





www.Napeegroup.com

ภาพตัวอย่างผลงานของ  
การไฟฟ้าส่วนภูมิภาค (กฟภ)





เอกสารแนบท้ายสัญญาข้อที่... ๑๒... หน้า... ๒๑



**การไฟฟ้านครหลวง**  
Metropolitan Electricity Authority

[www.Napee group.com](http://www.Napee group.com)

ภาพตัวอย่างผลงานของ  
**การไฟฟ้านครหลวง (กฟน.)**

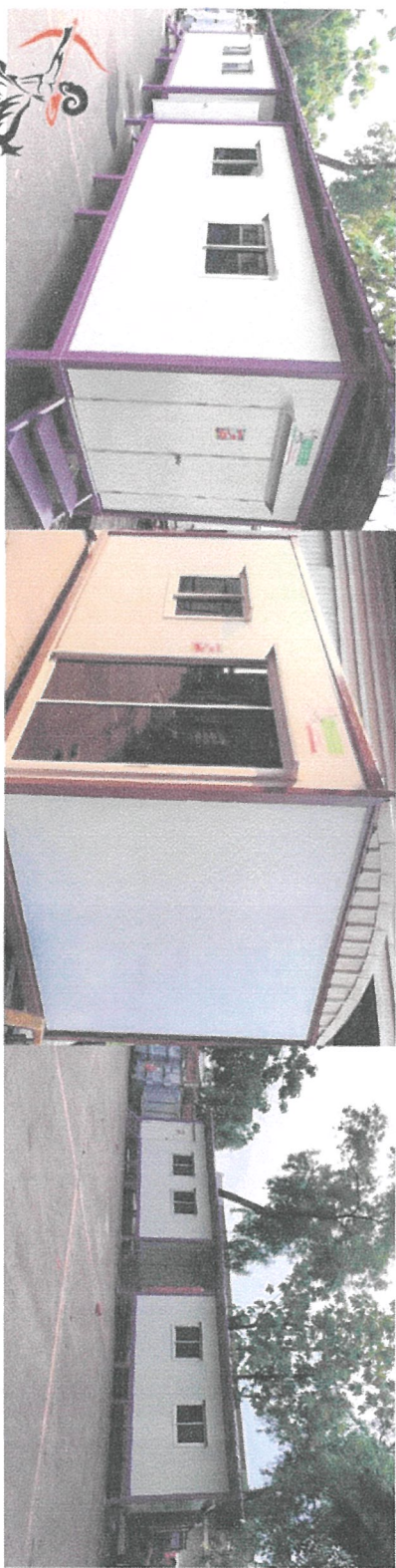





ภาพตัวอย่างผลงานของ  
กรุงเทพมหานคร (กทม)

[www.Napeegroup.com](http://www.Napeegroup.com)





KERRY  
COOL

ภาพตัวอย่างงานของ  
KERRY COOL

[www.Napeegroup.com](http://www.Napeegroup.com)





ภาพตัวอย่างผลงานของ



[www.Napeegroup.com](http://www.Napeegroup.com)



ใบเสนอราคาซื้อ สัญญาซื้อขายเลขที่ ๕๑/๒๕๖๗  
ลงวันที่ ๑๙ สิงหาคม ๒๕๖๗ จำนวน ๔ หน้า



(ลงชื่อ).....ผู้ซื้อ

(นายธนกฤต อัดทะสัมปณณะ)

รองนายกองค์การบริหารส่วนจังหวัด ปฏิบัติราชการแทน  
นายกองค์การบริหารส่วนจังหวัดสระบุรี



(ลงชื่อ).....ผู้ขาย

(นางสาวพลอยไพลิน ยุรชาติ)

กรรมการผู้จัดการ



(ลงชื่อ).....พยาน

(นางสาวยุววรรณดา ภาษี)

นักวิชาการพัสดุชำนาญการ



(ลงชื่อ).....พยาน

(นางสาวสุมาลี พุ่มสุข)

เจ้าพนักงานพัสดุปฏิบัติงาน



เอกสารนี้จัดทำโดยฝ่ายบัญชี ฝ่ายจัดหางานหน้า หน้า ๖  
 วันที่ 23 50  
 วันที่ 24 ก.ค. 2557  
 เวลา  
 ฝ่ายจัดหาพัสดุ  
 ฝ่ายทะเบียนพัสดุและทรัพย์สิน  
 ฝ่ายตรวจสอบและเจ้าหน้าที่พัสดุ  
 สารบรรณกลาง



บริษัท นพี กรุ๊ป จำกัด NAPEE GROUP CO.,LTD. (สำนักงานใหญ่)  
 เลขที่ 22/7 ม.5 ต.บึงคำพร้อย อ.ลำลูกกา จ.ปทุมธานี 12150  
 โทรศัพท์: 084-927-2244, 084-927-3737 โทรสาร: 02-077-4824  
 โทรสาร: 02-077-4824

ใบเสนอราคา / ใบสั่งซื้อ Quotation / Purchase Order				
เรียน : นายกองค้การบริหารส่วนจังหวัดสระบุรี สำนักงานกองค้การบริหารส่วนจังหวัดสระบุรี ที่อยู่ เลขที่ เลขที่ 797 ถนนพหลโยธิน ตำบลปากเพรียว อำเภอเมืองสระบุรี จังหวัดสระบุรี 18000 TAX ID 0994000232837 (สำนักงานใหญ่)			DATE : 24 กรกฎาคม 2567 Quotaion / Purchase Order No NO : NPG 67-274	
ITEM	PARTICULARS	Q'TY	@ AMOUNT	TOTAL
1	ตู้สำนักงานสำเร็จรูปเคลื่อนที่ ขนาดภายนอก กว้าง 3 ม ยาว 6 ม สูง 2.50 ม รายละเอียด ต่อ1ตู้ ดังต่อไปนี้ - ผนังตู้ Sandwich panel PS Foam - พื้นไฟเบอร์ซีเมนต์บอร์ด ปูทับด้วยกระเบื้องยาง - ประตู ขนาด 0.80*2.00 ม จำนวน 3 บาน - ไฟแสงสว่าง 18 วัตต์ จำนวน 2 หลอด พร้อมสวิตช์เปิด-ปิด - ปลั๊กไฟ ขนาด 4*2 ช่อง จำนวน 2 จุด - หน้าต่างบานเลื่อน ขนาด 1.00*1.00 ม จำนวน 3 บาน	4	ตู้ 108,000.00	432,000.00
2	เครื่องปรับอากาศ แบบแยกส่วน ขนาด 9000 BTU จำนวน 2 เครื่อง ราคาสินค้าข้างต้น รวมขนส่งสินค้า ดังนี้ 1. อำเภอมากเหล็ก จังหวัดสระบุรี 1 ตู้ 2. อำเภอบ้านหมอ จังหวัดสระบุรี 1 ตู้ 3. อำเภอหนองแค จังหวัดสระบุรี 1 ตู้ 4. อำเภอพระพุทธบาท จังหวัดสระบุรี 1 ตู้  ผลิตสินค้า 30 วัน	8	เครื่อง 12,500.00	100,000.00
เงื่อนไข : 100% หลังส่งสินค้า ภายใน 15 วัน			TOTAL	532,000.00
โดยการโอนบัญชี ธนาคารกสิกรไทย เลขบัญชี 996-209-7399 ชื่อบัญชี บจก นพี กรุ๊ป บริษัท ขอสงวนสิทธิ์ ไม่ส่งสินค้า กรณียังไม่ได้รับชำระเงิน 50% แรกของการสั่งซื้อสินค้า			VAT 7%	37,240.00
ผู้เสนอราคา : ฝ่ายชาย			SUB TOTAL	569,240.00

ผู้มีอำนาจอนุมัติ  
 ลงชื่อ...  
 นางสาวพลอยไพสิณ ชูธาดา  
 Napee Group Co., Ltd.

หมายเหตุ 1. เมื่อลูกค้าลงนามอนุมัติสั่งซื้อสินค้าแล้วถือว่าเอกสารการสั่งซื้อสินค้าสมบูรณ์ลูกค้าไม่สามารถยกเลิกใบเสนอราคาและใบสั่งซื้อนี้ได้  
 2. ลูกค้าไม่สามารถหักภาษี ณ ที่จ่ายได้ เช่น ค่าบริการ ค่าขนส่ง เนื่องจากบริษัทขายสินค้าสำเร็จรูป  
 3. ลูกค้าจัดเตรียมพื้นที่วางสินค้าให้เรียบร้อย ที่วางตู้มีระยะห่างจากถดไม่เกิน 5ม. สูงไม่ต่ำ5ม.รวมถึงเส้นทางตลอดจนถนนทางเข้าในการส่งสินค้า  
 4. ทางลูกค้าจะต้องทำการเชื่อมต่อสายไฟ สายดิน ระบบประปา ปล่อยปฏิภูล แท้งน้ำหลังชักโครก(หากมีงานห้องน้ำ) เข้ากับตัวตู้ด้วยตนเอง  
 ทางบริษัท ขอสงวนสิทธิ์ไม่ติดตั้งระบบไฟฟ้า และระบบประปา ให้กับลูกค้า ณ หน้างาน  
 5. ในกรณีลูกค้าเตรียมฐานรากนอกเหนือจากที่ทางบริษัทฯแนะนำ เนื่องจากสภาพดินที่แตกต่าง ทางบริษัทฯ ขออนุญาตเรียกเก็บค่าซ่อมแซม  
 ความเสียหาย อันเกิดจากพื้นที่ไม่ได้ระดับน้ำ เนื่องจากสภาพดินมีการเปลี่ยนแปลง  
 6. กรณีลูกค้าเลื่อนรับสินค้า บริษัทฯคิดค่าวาง วันละ 100 บาท / ตู้ ผากไม่เกิน 7 วัน และชำระเงินค่าสินค้าที่เหลือทั้งหมด  
 7. ผู้ตามแบบลูกค้า แก้ไขแบบโดยไม่มีค่าใช้จ่ายได้แค่2ครั้ง เรื่องที่แก้ไข ได้แก่ ตำแหน่งประตู หน้าต่าง ไฟฟ้าเท่านั้น ไม่แก้ไขรูปแบบตู้ที่เปลี่ยนไปจากรูปแบบเดิม  
 กรณีลูกค้าต้องการแก้ไขแบบมากกว่า2ครั้งต้องการเปลี่ยนแบบใหม่ต้องการแก้ดาดถอสินค้า ลูกค้าต้องทำการชำระเงินมัดจำสั่งซื้อสินค้าสำเขียนแบบก่อนหน้านั้น

นางสาวพลอยไพสิณ ชูธาดา



## ใบเสนอราคาซื้อด้วยวิธีประกวดราคาอิเล็กทรอนิกส์ (e-bidding)

เรียน หัวหน้าหน่วยงานของรัฐ

๑. ข้าพเจ้า บริษัท นพี กรู๊ป จำกัด เลขที่ ๒๒/๗ หมู่ที่ ๕ ตำบล บึงคำพร้อยอำเภอ ลำลูกกาจังหวัด ปทุมธานี รหัสไปรษณีย์ ๑๒๑๕๐ โทรศัพท์ ๐๘๔๙๒๗๒๒๔๔ โดย นางสาวพลอยไพลิน ยุธชาติ ผู้ลงนามข้างท้ายนี้ ได้ พิจารณาเงื่อนไขต่าง ๆ ในเอกสารซื้อด้วยวิธีประกวดราคาอิเล็กทรอนิกส์ และเอกสารเพิ่มเติม (ถ้ามี) เลขที่ ๑๗/๒๕๖๗ โดยตลอดและยอมรับข้อกำหนดและเงื่อนไขนั้นแล้ว รวมทั้งรับรองว่าข้าพเจ้าเป็นผู้มีคุณสมบัติครบถ้วน ตามที่กำหนดและไม่เป็นผู้ที่ทำงานของหน่วยงานของรัฐ

๒. ข้าพเจ้าขอเสนอรายการพัสดุ รวมทั้งบริการ ซึ่งกำหนดไว้ในเอกสารซื้อด้วยวิธีประกวดราคา อิเล็กทรอนิกส์ ดังต่อไปนี้

ลำดับ ที่	รายการ	ราคาต่อ หน่วย	จำนวน	รวมเป็นเงิน (บาท)	กำหนดส่ง มอบ
๑	จัดซื้อครุภัณฑ์สำนักงาน (ตู้สำนักงานสำเร็จรูปเคลื่อนที่) จำนวน ๔ รายการ	-	๑ โครงการ	๕๖๙,๒๔๐.๐๐	๓๐
รวมเป็นเงินทั้งสิ้น				๕๖๙,๒๔๐.๐๐	

(ห้าแสนหกหมื่นเก้าพันสองร้อยสี่สิบบาทถ้วน) ซึ่งเป็นราคาที่รวมภาษีมูลค่าเพิ่มรวมทั้งภาษีอากรอื่น และค่าใช้จ่ายทั้งปวงไว้ด้วยแล้ว

๓. ข้าพเจ้าจะยื่นคำเสนอราคานี้เป็นระยะเวลา ๒๔๐ วัน ตั้งแต่วันยื่นข้อเสนอ และ องค์การบริหารส่วนจังหวัดสระบุรี อาจรับคำเสนอนี้ ณ เวลาใดก็ได้ก่อนที่จะครบกำหนดระยะเวลาดังกล่าว หรือระยะเวลาที่ได้ยืดออกไปตามเหตุผลอันสมควรที่ องค์การบริหารส่วนจังหวัดสระบุรี ร้องขอ

๔. ข้าพเจ้ารับรองว่าจะส่งมอบงานซื้อตามเงื่อนไขที่เอกสารประกวดราคาอิเล็กทรอนิกส์กำหนดไว้

๕. ในกรณีที่ข้าพเจ้าได้รับการพิจารณาให้เป็นผู้ชนะการประกวดราคาอิเล็กทรอนิกส์ ข้าพเจ้ารับรองที่จะ

๕.๑ ทำสัญญาตามแบบสัญญาซื้อขายแนบท้ายเอกสารซื้อด้วยวิธีประกวดราคา อิเล็กทรอนิกส์ หรือตามที่สำนักอัยการสูงสุดได้แก้ไขเพิ่มเติมแล้ว กับ องค์การบริหารส่วนจังหวัดสระบุรี ภายใน ๗ วัน นับถัดจากวันที่ได้รับหนังสือให้ไปทำสัญญา

๕.๒ มอบหลักประกันการปฏิบัติตามสัญญา ตามที่ระบุไว้ในข้อ ๗ ของเอกสารซื้อด้วยวิธี ประกวดราคาอิเล็กทรอนิกส์ ให้แก่ องค์การบริหารส่วนจังหวัดสระบุรี ขณะที่ได้ลงนามในสัญญาเป็นจำนวนร้อยละ ๕.๐๐ ของราคาตามสัญญาที่ได้ระบุไว้ในใบเสนอราคานี้ เพื่อเป็นหลักประกันการปฏิบัติตามสัญญาโดยถูกต้องและ ครบถ้วน

หากข้าพเจ้าไม่ปฏิบัติให้ครบถ้วนตามที่ระบุไว้ในข้อ ๕.๑ และ/หรือข้อ ๕.๒ ดังกล่าวข้างต้น ข้าพเจ้ายอมให้ องค์การบริหารส่วนจังหวัดสระบุรี รับผิดชอบการเสนอราคาหรือเรียกร้องจากผู้ออกหนังสือ คำประกัน ข้าพเจ้ายอมชดใช้ค่าเสียหายใด ๆ ที่อาจมีแก่ องค์การบริหารส่วนจังหวัดสระบุรี และ องค์การบริหารส่วน จังหวัดสระบุรี มีสิทธิจะให้ผู้อื่นขอเสนอรายอื่นเป็นผู้ชนะการประกวดราคาอิเล็กทรอนิกส์ได้หรือองค์การบริหารส่วน จังหวัดสระบุรี อาจดำเนินการจัดซื้อการประกวดราคาอิเล็กทรอนิกส์ใหม่ก็ได้

๖. ข้าพเจ้ายอมรับว่า องค์การบริหารส่วนจังหวัดสระบุรี ไม่มีความผูกพันที่จะรับคำเสนอนี้ หรือใบ เสนอราคาใด ๆ รวมทั้งไม่ต้องรับผิดชอบในค่าใช้จ่ายใด ๆ อันอาจเกิดขึ้นในการที่ข้าพเจ้าได้เข้ายื่นข้อเสนอครั้งนี้

๗. บรรดาหลักฐานประกอบการพิจารณา เช่น ตัวอย่าง (sample) แคตตาล็อก รายละเอียด คุณสมบัติเฉพาะ (Specifications) พร้อมใบเสนอราคา ซึ่งข้าพเจ้าได้ลงไว้ในระบบการจัดซื้อจัดจ้างภาครัฐด้วย อิเล็กทรอนิกส์ ข้าพเจ้ายินยอมมอบให้ องค์การบริหารส่วนจังหวัดสระบุรี ไว้เป็นเอกสารและทรัพย์สินของ องค์การ บริหารส่วนจังหวัดสระบุรี

สำหรับตัวอย่างที่เหลือหรือไม่ใช้แล้ว ซึ่ง องค์การบริหารส่วนจังหวัดสระบุรี ส่งคืนให้ ข้าพเจ้าจะไม่ เรียกร้องค่าเสียหายใด ๆ ที่เกิดขึ้นกับตัวอย่างนั้น

๘. เพื่อเป็นหลักประกันในการปฏิบัติโดยถูกต้อง ตามที่ได้ทำความเข้าใจและตามความผูกพันแห่ง คำเสนอนี้ ข้าพเจ้าขอมอบ เพื่อเป็นหลักประกันการเสนอราคาเป็นเงินจำนวน บาท มาพร้อมนี้

๙. ข้าพเจ้าได้ตรวจทานตัวเลขและตรวจสอบเอกสารต่าง ๆ ที่ได้ยื่นพร้อมใบเสนอราคานี้โดย ละเอียดแล้ว และเข้าใจดีว่า องค์การบริหารส่วนจังหวัดสระบุรี ไม่ต้องรับผิดชอบใด ๆ ในความผิดพลาดหรือตกหล่น

๑๐. ใบเสนอราคานี้ได้ยื่นเสนอโดยบริสุทธิ์ยุติธรรม และปราศจากกลฉ้อฉล หรือการสมรู้ร่วมคิดกัน โดยไม่ชอบด้วยกฎหมายกับบุคคลใดบุคคลหนึ่ง หรือหลายบุคคล หรือกับห้างหุ้นส่วน บริษัทใด ๆ ที่ได้ยื่นข้อเสนอใน คราวเดียวกัน

เสนอมา ณ วันที่ ๑ กรกฎาคม พ.ศ. ๒๕๖๗ เวลา ๑๐:๔๙:๓๕ น.

(นางสาวพลอยไพลิน ยุธชาติ)

ผู้มีอำนาจลงนาม หรือ ผู้รับมอบอำนาจ

เลขที่โครงการ ๖๗๐๕๙๐๑๒๘๒๖

ใบเสนอราคาเลขที่ ๖๗๐๗๑๖๐๐๐๐๖๑๘

รหัสอ้างอิง OTP CoiK

เลขประจำตัวผู้เสียภาษี ๐๓๓๕๕๕๖๐๒๒๗๘๙





# ใบเสร็จรับเงิน

เล่มที่ 8 เลขที่ 008

สำนักงาน วิทยาลัยบริหารธุรกิจนวัตกรรม สาขาบริหารธุรกิจ จังหวัด นครปฐม

วันที่ 19 เดือน สิงหาคม พ.ศ. 2567

ได้รับเงินค่า นวัตกรรมศึกษา สัญญาครุฑ 51/2567

วงวันที่ 19 สิงหาคม 2567

จาก บริษัท เอพี ทรัส จำกัด

เป็นจำนวนเงิน 28,462 บาท



นางสาว อรุณรัตน์ ตรีรัตน์  
อธิการบดี

(นางสาว อรุณรัตน์ ตรีรัตน์) ผู้รับเงิน

นักวิชาการเงินและบัญชีชำนาญการ